

416067.52
37e11'04"84

4e10'10"89
39617119

416049.40
37e11'04"84

4e09'10"89
39765068

4116000

4115800

4115600

4115400

4115300

37e10'34"84
4115142.98

396159.74
4e10'10"89

37e10'34"84
4115124.85

397639.35
4e09'10"89

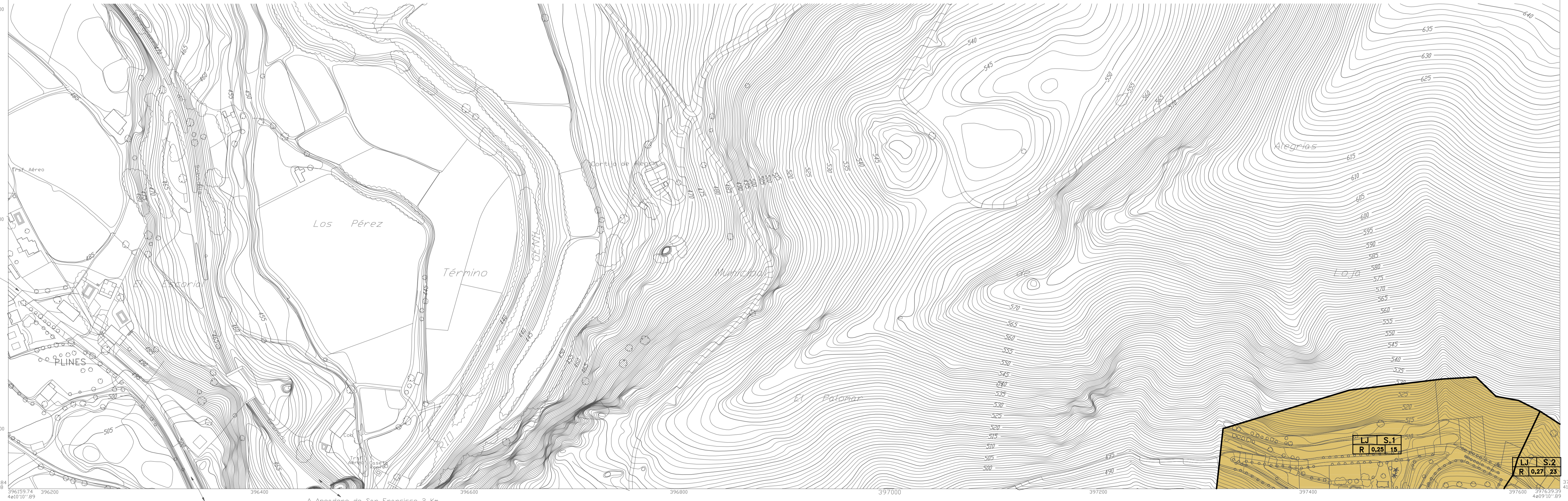

USOS GLOBALES:

- RESIDENCIAL
- INDUSTRIAL
- TERCIARIO

AMBITOS:

LIMITE DE ZONA O SECTOR

N	Z/S	n
U	E	D

- N** NUCLEO
- Z/S** ZONAS O SECTORES
 - n Numero de zona o sector
- U** USO GLOBAL
 - R Residencial
 - I Industrial
 - T Terciario
- E** EDIFICABILIDAD GLOBAL (m2/m2)
- D** DENSIDAD (u/m2)

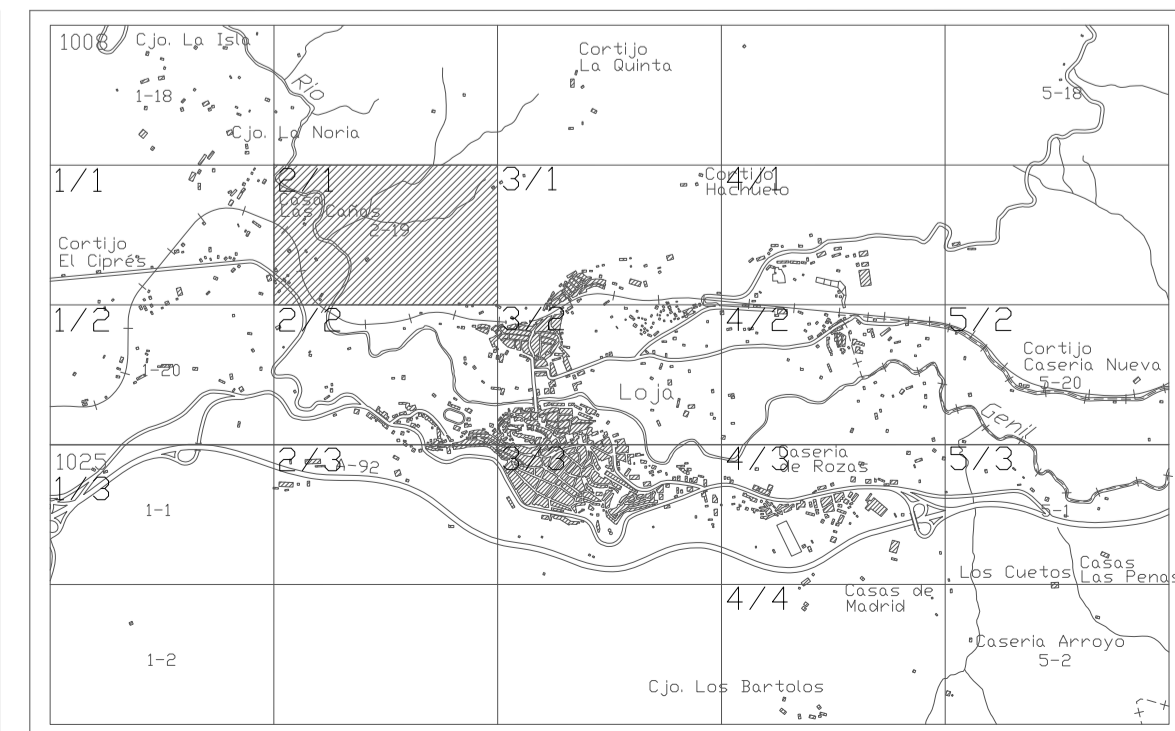



EXCELENTISIMO AYUNTAMIENTO DE LOJA



CONSEJERIA DE VIVIENDA Y ORDENACION DEL TERRITORIO
Dirección General de Urbanismo

ADAPTACION PARCIAL A LA L.O.U.A (Ley 7/2002, de 17 de diciembre)
DE LA REVISION DE NORMAS SUBSIDIARIAS DE PLANEAMIENTO DEL TERMINO MUNICIPAL DE LOJA.

PLANO: **LOJA**
Usos, densidades y edificabilidades globales.

CARTOGRAFIA BASE: RESTIBUR, S.L. (MAYO-2001)	ESCALA: 1:2000	FECHA: ABRIL 2009	HUJA: 1008 02-19	NUCLEO: LOJA	PLANO: UG-2/1
---	-------------------	----------------------	---------------------	-----------------	------------------